

商工会議所

みのお



就労継続支援 B 型事業所

劇団 anon

特集

賃金引上げに活用できる主な支援施策のご紹介

4

2026 : No.474

一般社団法人MASH(劇団anon)

発行・編集/箕面商工会議所 毎月1日発行 〒562-0003 箕面市西小路3丁目2番30号 Tel(072)721-1300 Fax(072)721-1305

賃金引上げに活用できる主な支援施策のご紹介

近年の物価上昇や人材確保の観点から、従業員の賃上げに取り組む事業者を支援する制度が国により多数用意されています。本記事では、主な制度とその賃上げ要件を紹介します。

制度の詳細や申請方法については、各問い合わせ先へ直接ご確認ください。

※多くの制度では賃上げ実施前の申請が必要です。原則として、すでに実施した賃上げは対象外となる場合がありますのでご注意ください。

1 生産性向上・省力化のための補助金

ものづくり補助金

デジタル化・AI 導入補助金

中小企業省力化投資補助金

設備投資や DX 推進を支援する上記補助金では、「賃上げ」への取り組みが非常に重要なカギとなっています。申請する補助金や枠によって条件は異なりますが、ポイントは簡潔にまとめると以下の 2 点です。

1. 申請の「必須要件」になる「ものづくり補助金」や「省力化投資補助金(一般型)」では、「1人あたり給与支給総額 年平均+3.5%以上」および「事業所内(事業場内)最低賃金を地域別最低賃金+30円以上」の賃上げが申請の必須要件です。デジタル化・AI 導入補助金でも、申請額が150万円以上の場合は必須となります。
2. 補助金により、補助上限額の大幅アップや審査の「加点」につながる 必須要件をさらに上回る「大幅な賃上げ」を計画・表明することで、従業員数に応じて補助上限額が数百万円から最大、数千円引き上げられる特例があります。また、補助金により審査を有利にする加点項目や、補助率引き上げ(1/2 から 2/3 など)の要件にもなります。

制度のメリットを最大限に活かすためにも、自社の実態に合った無理のない賃上げ計画の策定と、各補助金の公募要領の確認が重要です。

《問い合わせ先》
ものづくり補助金事務局サポートセンター …………… 050-3821-7013
中小企業デジタル化・AI導入支援事業 コールセンター…………… 0570-666-376
中小企業省力化投資補助事業 コールセンター …………… 0570-099-660

2 小規模事業者持続化補助金 (賃金引上げ特例)

販路開拓や業務効率化の取組を支援する補助金で、賃上げに取り組む事業者向けの特例が設けられています。

賃上げ要件

補助事業の終了時点で、事業場内最低賃金を申請時より+50円以上とすることが要件です。通常枠の補助上限 50 万円に加え、賃金引上げ特例で 150 万円が上乗せされ、最大 200 万円(インボイス特例併用で最大 250 万円)となります。赤字事業者の場合は補助率が 3/4 に引き上げられます。

《問い合わせ先》 小規模事業者持続化補助金事務局…………… 03-6634-9307

3

賃上げ促進税制

従業員給与を前年度より一定割合以上増加させた企業に対し、法人税等の税額控除を認める制度です。令和7年度から個人事業主も対象になりました。

賃上げ要件と控除率 (中小企業向け)

全雇用者の給与等支給額 (前年度比)	税額控除率	上乗せ措置併用時
1.5%以上増加	増加額の15%	最大30%
2.5%以上増加	増加額の30%	最大45%

※控除上限は法人税額の20%。上乗せ措置として、教育訓練費の増加(+10%)や子育て支援・女性活躍の認定(+5%)があります。中小企業は控除しきれない額を5年間繰り越すことが可能です。税務申告時に適用する制度のため、顧問税理士との確認が重要です。

《問い合わせ先》 中小企業税制サポートセンター 03-6281-9821

4

固定資産税の特例措置

先端設備等導入計画の認定を受けた設備投資について、賃上げを行う企業には固定資産税(償却資産)の課税標準が軽減されます。

賃上げ要件と軽減内容

雇用者給与等支給額の増加率	固定資産税の軽減措置
1.5%以上増加	課税標準を3年間1/2に軽減
3.0%以上増加	課税標準を5年間1/4に軽減

※市区町村による先端設備等導入計画の認定が必要です。対象設備の種類・取得時期にも要件があります。

《問い合わせ先》 箕面市 企画部商工労働課 072-724-6727

5

賃上げ貸付利率特例制度 (日本政策金融公庫)

賃上げに取り組む中小企業・小規模事業者に対し、日本政策金融公庫の融資の貸付利率を引き下げる制度です。

賃上げ要件

雇用者給与等支給額の総額が最近の決算期と比較して2.5%以上増加する見込みがある方が対象です。すでに賃上げを実施した事業者も対象に含まれます。各融資制度の貸付利率から0.5%引き下げ(貸付日から2年間)が適用されます。マル経融資にも適用可能です。

《問い合わせ先》 日本政策金融公庫 十三支店 06-6305-1978

箕面商工会議所 中小企業振興課 ☎072-721-1300

※各制度の詳細な要件や申請方法については、それぞれの問い合わせ先へご確認ください。制度内容は変更される場合があります。最新情報は各制度の公式サイト等でご確認ください。

小規模事業者持続化補助金が公募されました!



小さな
お店のための
補助金

- **補助上限：50万円** ※〈創業型〉等一定の要件を満たすと上限が増額します。詳しくはお問い合わせください。
- **補助率：2/3** (貸金引上げ特例のうち赤字事業者は3/4)
- **対象経費：** 機械装置等費、広報費、ウェブサイト関連費、展示会等出展費 (オンラインによる展示会・商談会等を含む)、旅費、新商品開発費、借料、委託・外注費

● 公募期間	公募要領公開	令和8年 1月28日 (水)
	申請受付開始	令和8年 3月 6日 (金)
	事業支援計画書 (様式4) 発行の受付締切	令和8年 4月16日 (木)
	※事業支援計画書(様式4)については、 受付締切以降の発行依頼はできません ので、ご注意ください。	
	申請受付締切	令和8年 4月30日 (木) 17:00
	※予定は変更する場合があります。	

採択を左右する経営計画書の作成は、中小企業振興課の経営指導員が支援します。
この機会に持続化補助金を獲得し、収益向上の一助にしましょう。

? お問い合わせは… 箕面商工会議所 中小企業振興課 ☎072-721-1300

令和8年4月1日付 事務局組織再編のお知らせ

1 組織再編の背景と目的：会員支援機能のさらなる充実に向けて

箕面商工会議所では、会員企業の皆様の持続的な成長をより力強く支援するため、令和8年(2026年)4月1日付で事務局組織を再編いたします。

近年、事業者を取り巻く経営環境は大きく変化しており、物価高や人手不足、事業承継、デジタル化対応など、企業経営に関する課題は多様化・高度化しています。こうした状況の中で、商工会議所に寄せられるご相談も幅広い内容となっており、より迅速かつ的確な対応が求められています。

今回の組織再編では、従来の3課体制から、支援機能を集約した**2課体制**へ移行し、相談支援機能をより強化いたします。これにより、窓口のワンストップ化を図るとともに、専門知識の集約による支援の質の向上と、より機動的な支援体制の構築を目指してまいります。

今後も、会員企業の皆様にとって**相談しやすく、必要とされる存在であり続ける商工会議所**となるよう、事務局一体となって取り組んでまいります。

2 組織体制の変更点

現在の「業務課」と「中小企業相談所」を統合し、経営支援のフロント部門となる「中小企業振興課」を新設いたします。

- 【**現行(令和8年3月31日まで)**】：総務課、業務課、中小企業相談所
- 【**再編後(令和8年4月1日より)**】：総務課、中小企業振興課(業務課と相談所を統合)

3 事務局情報

組織再編後も、所在地や電話番号に変更はございません。経営に関するお悩みやご相談は、新設される「中小企業振興課」までお気軽にお寄せください。

- **電話番号：072-721-1300**
- **受付時間：平日 9:00 ~ 17:30**

<p>総務課 (組織の基盤運営)</p> <ul style="list-style-type: none"> ・組織運営 ・財務・経理 ・人事・労務 ・会館管理 	<p>中小企業振興課 (地域・経営支援の統合)</p> <ul style="list-style-type: none"> ・経営相談 ・補助金・融資支援 ・ゆず関連事業 ・共済・検定 ・情報発信
--	---

あなたのお店のファンと一緒に増やしましょう!

まちゼミとは?

第28回箕面まちゼミ

参加店舗
募集!



市内の店主が講師となり、店主の豊富な経験による専門知識や情報、コツを無料で受講者にお伝えする少人数制の体験ゼミです。(店主の趣味や好きな事でもOK!) お店とお客様のコミュニケーションの場から信頼関係を築く事業です。

3つのポイント!

1 新規のお客様との出会い!

まちゼミは、まだ見ぬ未来のお客様と繋がるチャンスが広がっています。あなたのお店の魅力を存分に知ってもらいましょう! ※全国まちゼミ実施データ80%が新規のお客様に繋がったと回答

2 広報・PR は当所におまかせ!

当所が講座紹介チラシを作成し、市民に広くPRします!

箕面まちゼミ特設ホームページができました! お店の紹介もできます!

約30,000世帯にチラシを配布



まちゼミ HP

3 参加事業者間の交流・連携ができる!

勉強会や交流会で、普段あまり接することのない他店舗の方々と繋がりを持てます!

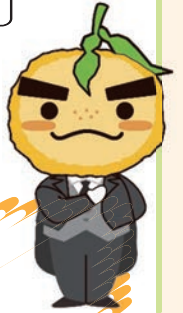

大企業にはない個店の最大の魅力は **人** です!

まちゼミを通して商品ではなく、まず **あなた** を知ってもらいましょう!

受講生との約1時間のコミュニケーションでファンになってもらえます!

◆開講期間…令和8年 **7月1日(水)~7月31日(金)**

※この期間内で実施日時を決定してください

◆参加方法…二次元コードよりお申し込みください

※お申し込み方法等について詳しくは、同封のチラシをご覧ください



申込期限
令和8年

4月30日(木)

※初めての参加事業者様は、必ずまちゼミ担当者の事前説明を受けてください

? お問い合わせは… 箕面商工会議所 まちゼミ担当 ☎072-721-1300

令和8年3月分(4月納付分)からの保険料率が変わります

子育て世代を支える新しい分かち合い・連帯の仕組みとして、令和8年4月分(5月納付分)より、「子ども・子育て支援金制度」が始まります。詳しくはこども家庭庁ホームページをご覧ください。



保険料率特設サイト

健康保険料率

現行

令和8年3月分~

10.24% → 10.13%

介護保険料率

現行

令和8年3月分~

1.59% → 1.62%

子ども・子育て支援金率

令和8年4月分より開始

0.23%



子ども家庭庁

? お問い合わせは… 全国健康保険協会大阪支部 ☎06-7711-3570

企業が求める資格、第1位!! 日商簿記

簿記は、企業の経営活動を「記録・計算・整理」し、経営成績や財政状態を明らかにするための重要な技能です。企業の活動を正確かつ適切に情報公開するとともに、経営管理に必要な能力を身につけるためにも、簿記は必須の知識です。

取得するメリット

簿記を学ぶことで、**企業の経営活動を会計の視点から理解**できるようになります。

- ～たとえば～ ・財務諸表を読み解く力が身につく。
- ・企業の経営状態を正しく把握できる!
- ・投資判断や、事業・経営の方向性を考える際にも役立つ。

ビジネスパーソンにとって、**簿記の知識は武器になります!**



令和8年度 日商簿記(統一試験分)日程のお知らせ

種目	施行回数	試験日	申込受付期間
ネット受付のみ 簿記(2~3級)	173回	6月14日(日)	4月27日(月) ~ 5月18日(月)
	174回	11月15日(日)	9月28日(月) ~ 10月19日(月)
	175回	令和9年2月28日(日)	令和9年1月12日(火) ~ 2月1日(月)

■簿記検定(2級・3級)「ネット試験」での受験が可能です!

簿記検定(2級・3級)は、「ネット試験」にて受験していただくことが可能です。パソコンを使用し、インターネットを介して随時試験を実施します。

❖ **おすすめポイント** ・受験後すぐに合否がわかる! ・合格証も即日発行!

早く合格証が必要な方や、スケジュールに合わせて柔軟に受験したい方におすすめです。

【ネット試験受験会場】

箕面商工会議所 パソコン教室 (当所2階)

※受験には事前の日時予約が必要です。ご希望の方は下記までお問い合わせください。

☎ 箕面商工会議所 パソコン教室 TEL: 072-734-7723



検定情報ホームページ

? お問い合わせは… 箕面商工会議所 検定担当 ☎072-721-1300

令和8年度 健康診断 年間予定

労働安全衛生法では、事業主が就業者に対して、年1回の健康診断を行うことが義務付けられています。箕面商工会議所では、令和8年度も会員事業所を対象に健康診断事業を実施します。

定期総合健康診断 及び 生活習慣病予防健診

(検査項目・費用・オプションなどの詳細、申込みにつきましてはホームページをご覧ください。)

実施日	曜日	受付時間 (30分単位で予約受付)	医療機関	場所
7月28日	火	9:30 ~ 11:00	定期総合健診 (40名未満は実施せず)	箕面市立 中央生涯学習センター 3F 講座室 ※レントゲン車は 消防署横の駐車場と なります。
9月30日	水	9:30 ~ 11:30	生活習慣病(定員30)	
		13:30 ~ 15:30	定期総合健診	
10月29日	木	9:30 ~ 11:30	生活習慣病(定員30)	
		13:30 ~ 15:30	定期総合健診	
11月27日	金	9:30 ~ 11:30	生活習慣病(定員30)	
		13:30 ~ 15:30	定期総合健診	
◆定期総合健康診断のみ 随時 (要予約) *木・日・祝 休診			サンエスクリニック 箕面市如意谷1丁目5-1	

お知らせでござる~

今年度より(協会けんぽ 若年者健診)が追加されます。
20歳・25歳・30歳の方を対象に、協会けんぽの補助が受けられ、定期総合健診と同様の健診を、**¥4,500**で受診できます。

R8年度の対象者

- 平成18年(2006年)4月2日~平成19年(2007年)4月1日生まれ(20歳)
 - 平成13年(2001年)4月2日~平成14年(2006年)4月1日生まれ(25歳)
 - 平成8年(1996年)4月2日~平成9年(1997年)4月1日生まれ(30歳)
- ※申込方法につきましては、HPをご覧ください。

箕面商工会議所 健康診断 令和8年度

申込書は、当所HPよりダウンロード可能です!

? お問い合わせは… 箕面商工会議所 健康診断担当 ☎072-721-1300



和氣貴志の

ぐるぐる

商タイム
タッキー 816
(81.6MHz)



生放送
毎月第1・3月曜日
11:00~0A

箕面を元気にするために汗を流す箕面の商工業を生レポート！
伝統の技やご自慢の商品をタッキー 816 みのおエフエムで発信！

2月2日

株式会社ゼロシス



商タイム…ネット通販

橋本茂社長率いる同社は、Web、制御システムの設計・開発、アプリ開発等、IT関連サービスを展開。ITが苦手な方にも寄り添う支援を提供。ナチュラル&オーガニック商品のネットショップ「ヒクシボワタ」も運営されています。

業 種：システム開発
住 所：吹田市豊津町2-11 第2喜巴ビル6F
T E L：06-6310-6785
営業時間：9:00~18:00/定休日：土・日・祝

2月16日

劇団 anon



商タイム…仕事にできれば

就労継続支援B型事業所として、軽作業を基盤に、ダンスなどの表現活動や、自主製品の創作活動に取り組み、地域イベントにも出演されています。女性のみが通う安心な場で、観葉植物の販売も行っています。

業 種：就労継続支援B型事業所
住 所：西小路3-4-28
T E L：072-776-2750
営業時間：9:00~17:00/定休日：土・日・祝

※ 商タイムとは、お店最大のウリ（こだわり、自慢、商品）です。

はいどらんじあyoco Duo



4月19日(日)
午後2時~4時

再放送：当日午後9時・翌日午後2時
ボーカルとピアノのDUOで
ポップスとジャズを演奏します♪



はいどらんじあ yoco (Vo.) 糸原摩理 (Pf.)



タッキー816みのおエフエム (FM81.6)
QRコードからスマホでお聴きいただけます TEL 072-728-3210

サンクスみのお2番館
地下1階国際広場

ぐるぐる商タイムに出演しませんか？

第1・第3月曜日の午前11時から15分間の生放送番組である「ぐるぐる商タイム」。

会員企業様を訪問させていただき、事業や商品、時には出演者様のお人柄までPRさせていただきます。話すのが苦手な方でも、プロのレポーターとインタビュー形式なのでご安心ください。皆様のご応募お待ちしております。

※箕面市外に事業所のある企業様はご出演いただけない場合がございます。

※予約状況によっては、ご希望の出演日がお取り出来ない場合がございます。

? お申し込み・お問い合わせは ぐるぐる商タイム担当

☎072-721-1300 ✉info@minohcci.or.jp

情報誌 商工会議所「みのお」表紙掲載希望事業所を募集中!

“滝ノ道ゆずる”と本所の撮影チームが、毎月の表紙を飾るための撮影を行っています!

「うちの店舗や事業所にも来てほしい!」

「表紙に載ってみたい!」

そんな会員事業所の皆様の声をお待ちしています!

滝ノ道ゆずるが皆様の事業所にお邪魔して、撮影させていただきます♪



お申し込みはコチラから →

<https://forms.gle/aGzRuyHdLlUC6YfN6>



? お問い合わせは… 箕面商工会議所 広報担当 ☎072-721-1300

新会員紹介	事業所名	代表者	事業内容	所在地
	行政書士吉富幸夫事務所	吉富 幸夫	相続・介護の相談、農地転用の相談、その他困った時の相談	宝塚市
	椅子張 OUKA	余部 真一	椅子張、クラフト	外院
	株式会社スマートライフストアーズ ピーシーデポスマートライフ箕面 BASE	高山 明希	デジタルライフプランナー	今宮
	株式会社 Vacant Housing	木又 正人	不動産賃貸、売買仲介業、管理業、買取再販業	小野原東
	リーフマッサージ治療院北大阪本院	橋口 宜央	訪問マッサージ	彩都粟生南
	lkoi-labo 社会保険労務士事務所	酒井 妙子	中小企業向けの労務相談・労務手続代行・給与計算・就業規則作成等。介護事業所向けの処遇改善加算等を含む労務サポートにも対応	大阪市

(令和8年2月～3月にご加入いただきました)

小規模事業者経営改善資金

マル経融資制度のご案内

マル経融資は商工会議所だけの融資制度です！

限度額 **2000**万円

返済期間
10年以内

利率…年 **2.40%** (令和8年3月2日現在)

※利率は経済情勢により変動することがあります。

無担保!

無保証!

保証金ゼロ!

ご利用対象者

- ① 箕面市内で最近1年以上事業を営んでおり、所得の申告をしている。
 - ② 常用従業員が20人以下（商業・サービス業（宿泊・娯楽業以外）は5人以下）。
 - ③ 6か月以前から箕面商工会議所の経営指導を受けている。
 - ④ 納付すべき税金を完納している。（法人税・所得税・消費税・固定資産税・事業税・市府民税等）
 - ⑤ 商工業者で、日本政策金融公庫の融資対象業種である。
- ※上記以外にも諸条件がございますので、詳しくは下記までお問い合わせください。

? お問い合わせは… 箕面商工会議所 中小企業振興課 ☎072-721-1300

専門相談

相談種別	相談員	相談日
法律	弁護士	随時受付
税務	税理士	随時受付
社会保険労務	社会保険労務士	随時受付
経営	中小企業診断士	随時受付
商標・特許	知財支援アドバイザー	随時受付

日本政策金融公庫の金融相談

4月 金融相談日（要予約）

8日(水) / 22日(水)

時間 午後1時～3時

場所 箕面商工会議所 1階相談室

? お問い合わせは… 箕面商工会議所 中小企業振興課 ☎072-721-1300

新入会員PRコーナー

富二屋クリーニング



当店は化学溶剤を使わず、水だけで洗うためドライの匂いもなく体にも環境にも優しいウェットクリーニング専門店です。「海をまもる洗剤(エシカル洗剤)」の量り売り販売中。

代表者:宮部 幸治
住所:箕面市稲 1-6-5
電話番号:072-734-1311
営業時間:月~金 9:30~19:00 / 土 9:30~17:00
定休日:日・祝

【お詫びと訂正】

3月号の会報の「新入会員PRコーナー」で掲載いたしました富二屋クリーニング様のPR記事の内容に一部誤りがございました。

関係者の皆様ならびにご覧いただいた皆様に、ご迷惑をおかけしましたこととお詫び申し上げます。

正しいPR記事を再度掲載させていただきます。

今後は内容確認をより徹底し、再発防止に努めてまいります。

? お問い合わせは...

箕面商工会議所 ☎ 072-721-1300 ✉ kouhou@minohcci.or.jp

令和8年2月度 箕面景況調査について

平成28年5月より市内小規模事業者様を対象に、景況調査を実施しております。令和8年2月の箕面の景気の前年比実感は、右のようになりました。その他コメント詳細は下記をご覧ください。

●【商品を変えずに売上8倍/シーブリーズに学ぶ「売り先を変える」という戦略】

「シーブリーズ」をご存じでしょうか。名前の意味は「海風(Sea Breeze)」。1980年代、マリンスポーツを楽しむ20~30代男性の夏の定番でした。ところが若者の海離れが進み、売上は長期低迷。2007年にはブランド存続の危機に追い込まれます。

しかし資生堂が下した判断は「商品をやめる」ではなく「売る相手を変える」でした。調査の結果、女子高生が部活後に使える制汗剤を求めていることがわかったのです。ターゲットを「海でサーフィン後に汗を拭く男性」から「部活後に好きな人に会いに行く女子高生」に変更。パッケージをカラフルに刷新し、CMもハワイの海から学校の廊下へ。商品の中身はほぼ変えていません。それでもわずか1年で、低迷期の8倍の売上を記録しました。

これはマーケティングの世界では「市場開拓」と呼ばれる戦略です。経営学者アンゾフが提唱した「成長マトリクス」では、事業の伸ばし方を4つに整理しています。①市場浸透(今の商品を今のお客様にもっと売る)、②市場開拓(今の商品を新しいお客様に売る)、③新商品開発(新しい商品を今のお客様に売る)、④多角化(新しい商品を新しいお客様に売る)。

ここで注目していただきたいのは、②市場開拓と③新商品開発の"ちょうどいいバランス"です。①の市場浸透は堅実ですが大きな飛躍は望みにくい。④の多角化は夢がある反面、商品も市場もゼロから作るためリスクが高い。一方、②と③は「商品」か「市場」のどちらか一方を活かせるので、リスクを抑えながら成長を狙えます。

実は、この②と③の取り組みを資金面で後押ししてくれるのが小規模事業者持続化補助金です。現在、第19回公募の申請受付中(2026年4月30日締切)で、補助上限は50万円(特例活用で最大250万円)、補助率は2/3。チラシ制作、Web広告、展示会出展、新商品の開発費など、販路開拓にかかる幅広い経費が対象になります。

たとえば和菓子店が「法人向けの土産ギフト」としてパッケージと営業先を変えるのは②の市場開拓。町の整体院が既存の常連客向けに「オンライン姿勢改善プログラム」を始めるのは③の新商品開発。どちらも今ある強みを活かした現実的な一手であり、補助金の審査でも高く評価されやすいテーマです。あなたの事業でも試してみませんか？

利用しなければもったいない！興味のある方はすぐにご相談下さい！

去年の今頃と比べた景気の実感：良い

- 百貨店の催事イベントの売上がかなりよかった。
- 会議所通して弁護士に相談してよかった！泣き寝入りせずに済んだ。
- 従業員が成長したので、さらに採用を検討中。
- 会議所で作成したチラシの効果があつた。
- 見通し不安により貴金属の価格が上がっている。特に金。

- (製造業)
- (小売業)
- (サービス業)
- (サービス業)
- (卸売業)



去年の今頃と比べた景気の実感：変わらず

- 高単価サービスのお客様が徐々に増えてきた一方で、新規からリピートへつなげるのが難しい。
- 従業員がまだまだ働きたいと言ってくれる。
- 2月は例年通りだった。

- (小売業)
- (サービス業)
- (サービス業)

去年の今頃と比べた景気の実感：悪い

- 顧客が減少している。良くはないが従業員が減ったため助かってもいる。
- 常連しか来ないし値上げすると怒られる。困った。

- (小売業)
- (飲食業)

ぐるっと 「箕面の柚子」 めぐり



「箕面の柚子」一次加工品

「ゆず皮スライス」&「ゆず皮ペースト」の賞味期限が2年になりました！

これまで製造月から冷凍保存での賞味期限を1年としていましたが、食品検査の結果、**2年**に延長することとなりました。「手搾りゆず果汁」はこれまで通りの賞味期限2年となります。今後も引き続き希少な地域資源である実生柚子をできる限り広く活用していけるように工夫していきたいと思ひます。

	これまで	今後
手搾りゆず果汁 1ℓ (冷凍) 会員価格：2,260円(税込)	2025年12月製造 ⇒賞味期限 2027年12月	2025年12月製造 ⇒賞味期限 2027年12月
ゆず皮スライス 1kg (冷凍) 会員価格：2,160円(税込)	2025年12月製造 ⇒賞味期限 2026年12月	2025年12月製造 ⇒賞味期限 2027年12月
ゆず皮ペースト 1kg (冷凍) 会員価格：2,480円(税込)	2025年12月製造 ⇒賞味期限 2026年12月	2025年12月製造 ⇒賞味期限 2027年12月

4月～箕面の柚子&滝ノ道ゆずる関連商品 PR コーナーがスタートします！

会議所入口の「箕面の柚子」コーナーに設置している棚のスペースを「箕面の柚子」もしくは「滝ノ道ゆずる」オリジナル商品を製造・販売されている各会員事業者さまのPRコーナーとして月額500円+税(原則年間契約)からご提供させていただくこととなりました！上中下段各4枠、合計12枠の限られたスペースにはなりますので先着順で受付をさせていただきます。店舗で柚子商品を販売したいとご相談に来られる方、イベントの景品や手土産などに柚子商品を購入したいとご相談される方が多くいらっしゃいます。そのような方々に向けてぜひPRしていきましょう！

お申込み・お問い合わせは 072-721-1300 もしくは
右の二次元コードのメール、ヒサノ宛にお願いします。



予告「地産地消マッチングフェア in 箕面」を開催します！

2026年度事業の中で、「箕面の柚子」など地域の特産物を使った商品を製造販売されている事業者さまと、地元の卸・小売店とをつなぐ商談会を開催する計画を立てています。詳細が決まり次第、会報記事や封入チラシでお知らせします。

- ① 2026年9月頃 開催予定
『商談会キックオフ&販売促進マーケティングセミナー』
- ② 2027年1月下旬頃 開催予定
『製造販売事業者 × 卸小売事業者のための商談会&名刺交換会』

東京商工会議所の 検定試験

企業の人材育成に検定試験を取り入れることで、ビジネスマンに必要な知識を体系的に身に付けられます。IBT（インターネット経由での試験）・CBT（テストセンターのパソコンで行う試験）方式で曜日・時間・場所の制約が減り、より受験しやすくなった東商検定をぜひご活用ください。

● SDGs 時代取引先・顧客から選ばれるための環境知識が身に付く

eco検定

環境社会検定試験

活用方法

- SDGsへの対応や環境マネジメントに必要な社員教育として導入
- Webサイトや統合報告書等に検定合格者数を「目に見える成果」として掲載、情報発信に活用
- 環境、サステナビリティに対する高いリテラシーを持つ次世代の採用PRに活用(人材確保)

対象

- すべてのビジネスパーソン、学生
- サステナビリティ、CSR担当部署の方

受験料(税込)

5,500円

※CBT方式は、
利用料2,200円(税込)が
別途発生します。

● 管理職に必須のマネジメント基礎知識が身に付く

ビジネス マネジャー 検定試験

活用方法

- 昇進前に学習・合格することで、管理職としての準備ができ不安や戸惑いを軽減
- 合格を昇格要件に設定し、知識や思考が一定のレベルに達していることを客観的に判断
- 課長(係長)～役員までの共通知識を持つことで、コミュニケーション・事業遂行の効率アップ

対象

- 管理職昇進前の方や新任管理職の方(係長～課長クラス)
- 管理職を育てる立場の方(部長～役員クラス)

受験料(税込)

7,700円

※CBT方式は、
利用料2,200円(税込)が
別途発生します。

● コンプライアンス違反や法務リスクを未然に防ぐ法律知識が身に付く

ビジネス 実務法務 検定試験

活用方法

- 内定者や新入社員のコンプライアンス意識、法律基礎知識向上のため必須化
- 役職者も含めた人材育成プログラムへの導入で企業全体のコンプライアンス強化、ガバナンス向上

対象

- 3級:学生、新入社員、若手社員の方(～社会人3年目)
- 2級:法務部門勤務の方、部下を指導する中堅社員や管理職の方(中堅社員～役員クラス)
- 1級:法務部門の上級職の方、複数の部署を統括する責任者の方(管理職～役員クラス)

受験料(税込)

3級 5,500円

2級 7,700円

※CBT方式は、
利用料2,200円(税込)が
別途発生します。

● ビジネスシーンに活かせる実践的な色彩の知識が身に付く

カラーコーディネーター 検定試験

活用方法

- すべての業種・職種で欠かせないプレゼン資料やチラシ、HP作成の基礎知識として社員に推奨
- デザイン部門、販売・接客、企画・設計、商品開発など人材育成プログラムの一環として導入し、色彩の確かな理論や知識を現場で活用

対象

- スタンダード:色彩の基礎知識を学びたいすべてのビジネスパーソン、学生
- アドバンス:色彩の幅広い知識・応用力を学んでビジネスに活かしたい方

受験料(税込)

スタンダード 5,500円

アドバンス 7,700円

※CBT方式は、
利用料2,200円(税込)が
別途発生します。

● 安心・安全な住環境に必要な医療・福祉・建築の幅広い知識が身に付く

福祉住環境 コーディネーター 検定試験

活用方法

- 介護・福祉・医療に関わるスタッフの基礎知識の習得やステップアップに
- 病気や障がいなどクライアントの多様なニーズに応じた住環境を提案
- 介護保険制度を使った住宅改修の理由書を作成(2級以上)
※一部自治体によって要件が異なる場合があります

対象

- 3級:介護・福祉関係や建築関係を目指す学生、新入社員、若手社員の方(～社会人3年目)
- 2級:業務の幅を広げたい、介護・福祉関係や建築関係に従事する方(社会人3年目～中堅社員)
- 1級:まちづくりや福祉施設など介護・福祉に関する広範な知識を身に付けたい方(中堅社員～)

受験料(税込)

3級 5,500円

2級 7,700円

※CBT方式は、
利用料2,200円(税込)が
別途発生します。

? お問い合わせは...

箕面商工会議所 検定係 ☎072-721-1300



北地区合同例会 『YEG運試し決定戦』

2月21日(土)、箕面 YEG・吹田 YEG・池田 YEG の三単会による北地区合同例会を開催いたしました。本年度は、箕面 YEG が主幹を担当いたしました。本例会では、箕面市が「宝くじ発祥の地」とされていることに着目し、箕面らしさを取り入れた企画として「運試し決定戦」を実施いたしました。性別・職業・知識・経験にとらわれることなく、参加者それぞれが自身の運のみを頼りに挑戦する内容とし、会場は終始活気に満ちた雰囲気となりました。また、本企画を通じて、普段は交流の機会が限られている他単会のメンバー同士が自然に親睦を深めることができ、北地区としての一体感を醸成する有意義な例会となりました。今後も各単会が相互に連携を図り、青年部活動のさらなる充実と地域経済の発展に寄与してまいります。



令和8年度会長予定者
中西 勝哉くん



箕面YEG 40周年について



周年実行委員長
予定者
木下 伸雄くん



周年準備室よりお知らせです！

令和8年度に箕面商工会議所青年部が40周年を迎えるにあたり、記念事業の準備が着々と進んでおります。周年準備室の活動を少しご紹介いたしますと、まず左記にあるように、ロゴマークが決まりました！

スローガンである「Re:Connect」(リ・コネクト)を取り入れたデザインとなっており、「YEGに関わりのある人々のつながりを再確認する」という想いが込められています。また、周年特設WEBページの開設に向けて、過去の事業の写真を集めたり、先輩諸兄弟から当時のお話を聞かせていただいたりしながら、今後の中期ビジョンの策定も同時に進めておりますので、皆さまご期待！この周年事業という機会が、YEGを基点とした「絆」に気づき、これからもがんばろうというエネルギーを補充する機会になればいいと思います！



令和7年度 広報委員会メンバーより

令和7年度広報委員会の活動にご理解とご協力を賜り、誠にありがとうございました。さまざまな発信を通じて、青年部の魅力や想いを少しでも多くの方にお届けできていれば幸いです。今後も青年部の活動が、より多くの方に伝わり、さらなる発展につながるようがんばってまいります。このページを楽しみに見ていただいた皆様、1年間本当にありがとうございました。

箕面商工会議所青年部は新メンバーを募集中です！



会員資格

詳しくはホームページ内、入会案内をご覧ください。ぜひお気軽にお問い合わせください。

年会費等

入会金：5,000円
年会費：36,000円

(前期：18,000円/後期：18,000円 半期分納)

<https://minoo-yeg.net>

箕面YEG

検索

■お問い合わせ先 【箕面YEG事務局】
箕面市西小路3-2-30 TEL.072-721-1300

YEG ホームページ

Instagram



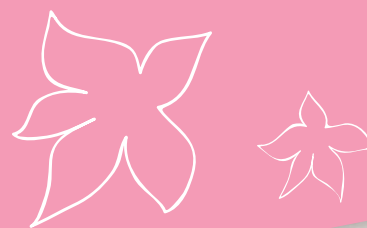

臨床美術セミナーを開催しました

去る3月4日、臨床美術セミナーを開催しました。臨床美術を体験して、絵に対してこれまでとは180度違うアプローチをし、新しい発見ができました。今までは上手に見えるかどうかを無意識に気にし、頭で組み立てながら描いていましたが、臨床美術では左脳で理屈をこねるのではなく、右脳で感じたままに手を動かし、色や質感、紙の上をすべるペンの感覚に身を任せているうちに、自分でも驚くような仕上がりになりました。自分で考えているとは決して描けなかったであろう形や色彩が現れ、完成した作品を見たとき、絵に対して愛おしさを覚えました。描いている時間はとても自由で、心がゆっくりほどけていく感覚がありました。先生の声も心地よく、一緒に描いていた方々の絵もどれ一つ同じものではなく、それぞれに世界観があって素敵でした。うまく描くことよりも、感じることの大切さを教えてもらえた、温かな体験でした。



臨床美術とは… 上手に描く技術ではなく、感じるままにのびのびと自由に描くことで心をほぐす右脳絵画です。自分らしさ、自分の持ち味を発見することができ、また他の人の個性も感じとることができるようになり、十人十色の面白さに気がつくアートプログラムとメソッドです。全国に約3,000人の臨床美術士があらゆる現場で活躍しています。

令和8年度箕面商工会議所女性会総会のご案内

今後の事業などについて皆様のご意見をお伺いする年に一度の総会です。
たくさんの方のご参加をお待ちしております。
会員の皆様には、あらためてご連絡いたします。

日 時 令和8年 **5月14日(木)** 11:00～14:00頃
場 所 音羽山荘(箕面市箕面公園 1-3)
時 間 総 会 11:00～
懇親会 12:00～
交通手段 現地集合

喫茶セントポーリア

住所：牧落 1-19-18
 代表者：岡田 良子
 電話番号：072-723-7451



牧落で44年、コーヒーと人が集う場所



牧落交差点から北へ約 100 メートル。サイフォンで丁寧にコーヒーを淹れてくれる小さなお店「喫茶セントポーリア」があります。1982年(昭和57年)4月2日に開業し、この春で44年。改装を重ねながらも、店内にはどこか懐かしい「良き昭和の喫茶店」の雰囲気が残っています。コーヒーと会話の時間をゆったり楽しめる、いわゆる“純喫茶”の空気を今に伝えるお店です。

ガラスの扉を開けると、ふわりと広がるコーヒーの香り。綺麗に飾られた花や雑貨、そしてカウンターの中から迎えてくれるのは店主・岡田さんのやわらかな笑顔。長く愛されてきたお店であることがすぐに伝わってきます。

サイフォンで淹れた美味しいコーヒーの香りと共に

カウンターにはサイフォンが並び、目の前でコーヒーを淹れてもらえるのもこのお店の魅力です。ゆっくりとコーヒーが落ちていく時間も、喫茶店ならではの楽しみのひとつ。

「どのカップがいいかしら？」

取材の日は、センスよく揃えられたカップを見せてくださいました。その中から選ばせていただいたのは、素朴な風合いの信楽焼のカップ。器のぬくもりとともに味わうコーヒーは格別です。

専業主婦だった岡田さんが店を始めたのは、子育てが少し落ち着いた頃。ご主人に背中を押される形で喫茶店をスタートしました。開業当時は近隣に家電量販店などがあり、モーニングやランチタイム、仕事の合間に立ち寄る人で行列ができることもあったそうです。



三世代が通う、地域の喫茶店

現在では長年通う常連客に加え、近隣の新しい会社やお店に勤める人、地元にお住まいの方々、そして昭和の喫茶店文化を楽しむ若い世代の姿も見られます。

「昔、小さなお子さんを連れて親子で来てくださっていたお客様が、今ではその小さかった子がママになり親子孫の三世代で来てくださるんです。長く続けていると嬉しいことがありますね」

そう語る岡田さんの言葉からも、このお店が地域の暮らしとともに歩んできたことが伝わってきます。



喫茶店から生まれたマルシェ「M's Caféの1Day Shop」

セントポーリアでは、年に4回、定休日を利用して岡田さんの次女・美香さんが主催するハンドメイドマルシェ「M's Café」も開催されています。アクセサリーや洋服、雑貨など作り手の思いが詰まった作品が並び、その日は岡田さん自身もお客さんとして楽しまれているそうです。

このマルシェはスタートから17年。年4回の開催に加え箕面市役所で開催されている「fresh+up マーケット」などのイベント出店なども行い、地域の作り手たちがつながる場として親しまれています。年4回のうち1回は「ネコノテマルシェ」として開催され、売上の一部を保護猫活動へ寄付する取り組みも続けられています。次回のM's Caféは6月10日に開催予定とのこと。

牧落の街に長く愛され続ける喫茶セントポーリア。

コーヒーの香りに包まれながら、ゆっくりと流れる時間を皆様もぜひ一度。



M's Café

『経営相談』って
どんなことを相談
すればいいモミ？

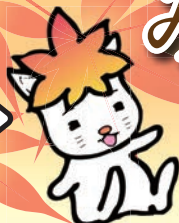

みのおまちなか 相談レポート



テーマ『リピーターづくりのポイント』

相談内容

新規のお客様に来店してもらっても、なかなか再来店につながりません。
リピーターを増やす方法を知りたいです。

経営指導員の対応

新規のお客様に来店してもらうことは大切ですが、売上を安定させるためには「再来店してもらえる関係づくり」が重要です。一般的に、新規顧客を獲得するには既存顧客を維持するよりも多くのコストがかかると言われています。これは、新規顧客の獲得には既存顧客の維持の約5倍のコストがかかるとされる「1:5の法則」として知られており、リピーターの存在は事業の安定に大きく影響します。

まず考えたいのは、お客様がなぜそのお店を選んで来店しているのかという点です。大型店やチェーン店は、品揃えや価格、広告力などで多くのお客様を集める力があります。一方で、個人店の場合は同じ土俵で競争するのではなく、そのお店ならではの価値を伝えることが重要になります。商品やサービスへのこだわり、店主の人柄、店内の雰囲気などは、個人店だからこそ提供できる魅力です。

また、個人店では大規模店では難しいような、きめ細やかなサービスを提供できることも強みの一つです。お客様一人ひとりの好みや来店目的を把握し、その方に合った提案や対応を行うことで、お店への信頼感を高めることができます。さらに、多くのお客様は商品やサービスを購入するだけでなく、その分野に詳しいお店だからこそ得られる専門的なアドバイスや助言を求めて来店されている場合も少なくありません。お客様の目的や悩みを会話の中で丁寧に聞き取り、適切な提案を行うことが再来店のきっかけにもつながります。

こうしたコミュニケーションの積み重ねによって「このお店にまた来たい」と感じてもらえる関係づくりが可能になります。当所では、新規顧客の獲得だけでなく、リピーターを増やすための顧客との関係づくりや店舗の強みの整理についての相談にも対応しています。顧客づくりや販促方法についてお悩みの際は、お気軽にご相談ください。



もっと

箕面商工会議所

中小企業振興課 を活用しよう!!

箕面で事業をされている・しようと考えている皆様

お悩みを、わたしたち中小企業振興課の職員までお聞かせください!

全力でご支援いたします!!

ご相談のご予約は ☎072-721-1300 または、箕面商工会議所 HP や公式 LINE から
お問い合わせください。

お問い合わせはこちら



顧客様の発展を総合的にご支援します
会計支援、起業創業支援、税務対策
田中会計事務所
 税理士 田中啓允 税理士 田中順也
 大阪府箕面市坊島 1-2-18-102
 TEL 072-722-3695 FAX 072-723-1228 http://www.t-m-c.co.jp/

大阪府箕面市の
コミュニティラジオ局
タッキー81.6
 みのおFM
 ラジオで聴く パソコンで聴く
FM 81.6MHz タッキー816 検索 fm.minoh.net からクリック
 今すぐ聴く
 タッキー816を
 ラジオで聴く
 Listen

旅の荷物はSAGAWAに
預けて手ぶらになろう。
手ぶら SAGAWA
 BE FREE!
 Hands-Free Services
 S&A SAGAWA

通勤前のアルコールチェックに!! **FIGARO**
 フィガロ技研のアルコール検知器
「フーゴシリーズ」
 <用途に応じて> ・多機能タイプ
 ・単機能タイプ ・Bluetoothタイプ
 ■アルコール検知器協議会認定品
 フィガロ技研株式会社 ☎0120-25-1175
 フーゴ いいなごー
 フィガロ技研 検索

舞台 音響 照明 イベントの身近なパートナー
 株式会社 **アイ・エス・エス**
072-760-0010
 563-0023
 池田市井口堂 1-10-27
 http://iss-or.jp

(登録番号1200714号) 商標登録 数聖哲学
 数学だけに依る **運命鑑定**
大誠会
森本 一雄 予約制
 箕面市箕面6丁目7の34
 TEL 箕面(072)723-6663

3	6	9	精
2	5	8	界
1	4	7	感
			情
			界
			物
			質
			界
界	運	盛	潜
界	界	運	界

トラキチ農園 SHIN NINNIKU
 シン・にんにく
 箕面から日本一美味しいにんにくを目指します!
 ご注文は公式HPまたは下記直売所まで↓
 〒562-0024 箕面市粟生新家 1-11-18
 トラキチ農園生産者直売所(駐車場あり)
 TEL: 080-6162-7846 代表 苗代(なわしろ)
 個人から飲食店、小売、業種業態問わず承ります。

電話での経営相談は気が引ける...という方へ
LINE
公式アカウント
 ~皆様に寄り添う~
箕面商工会議所
 気軽に相談
 ください!

今月の表紙 事業所は?
一般社団法人 MASH “劇団 anon”
 所在地: 箕面市西小路 3-4-28
 営業時間: 月曜~金曜 (祝日除く)
 9:00~17:00
 ☎ 072-776-2750
 ダンス等の表現活動、色々なお仕事、モノづくり等を通じ
 “自分らしさ”を大切にしながら地域に必要とされ、地域に
 貢献できる事を目指す就労継続支援B型事業所です。

二字熟語交差パズル
 ※R8,4月号から二字熟語交差パズルに変わりました。
 ルール 左右それぞれ漢字2字の言葉が出来るように、リストから漢字を当てはめてください。最後に、リストに残った漢字を組み合わせることができる3字熟語を教えてください。

劇		献		優
穴		屋		剣
	面		昇	
			越	
	所			制
			激	
	再			雑
撮		流		仕
	育		向	
			作	
	活			履
				花

リスト
 先 期 上
 草 生 学
 新 場 動

答え

--	--	--